



A consulta do cartão de membro é igualmente disponibilizada por uma “APP” que pode ser utilizada no PC ou no smartphone (Android ou iOS). Na realidade, trata-se de um atalho que é colocado no ambiente de trabalho ou na barra de tarefas (do PC) ou no ecrã do smartphone a qual vai exibir o cartão de membro (mesmo sem ligação à internet). Sempre que existir uma ligação à internet, e sempre que solicitado, a “APP” vai atualizar dados ao site da OET.

Para consultar o cartão nesta “APP” terá que aceder primeiro ao SEDAP e, na opção “Ativar/desativar Cartão Digital” deve:

1. Ativar a consulta do cartão online:

SEDAP > Cartão Online para Membro > Estado

O Membro não tem a permissão de consulta de cartão online ativa.

Nº de Membro:
4

Nome:
PEDRO

Deseja ativar a consulta de cartão online?

2. Quando pressiona o botão assinalado acima é gerado um código

SEDAP > Cartão Online para Membro > Estado

O Membro tem a permissão de consulta de cartão online ativa.

Nº de Membro:
4

Nome:
PEDRO

Data ativação:
2022-05-16 16:05:20

Código validação:
812

Deseja desativar a consulta de cartão online?

3. Esse código é necessário para inserir na “APP”, quando a instalar.

Para instalar:

Esta “APP” instala-se a partir de <https://card.oet.pt>

Consulte abaixo a forma de instalar ou desinstalar em cada uma das 3 possibilidades (clique na sua opção):

[Computador](#)

[iOS \(Apple\)](#)

[Android](#)

PC

1. Com o Microsoft EDGE aceda ao endereço acima indicado: <https://card.oet.pt>

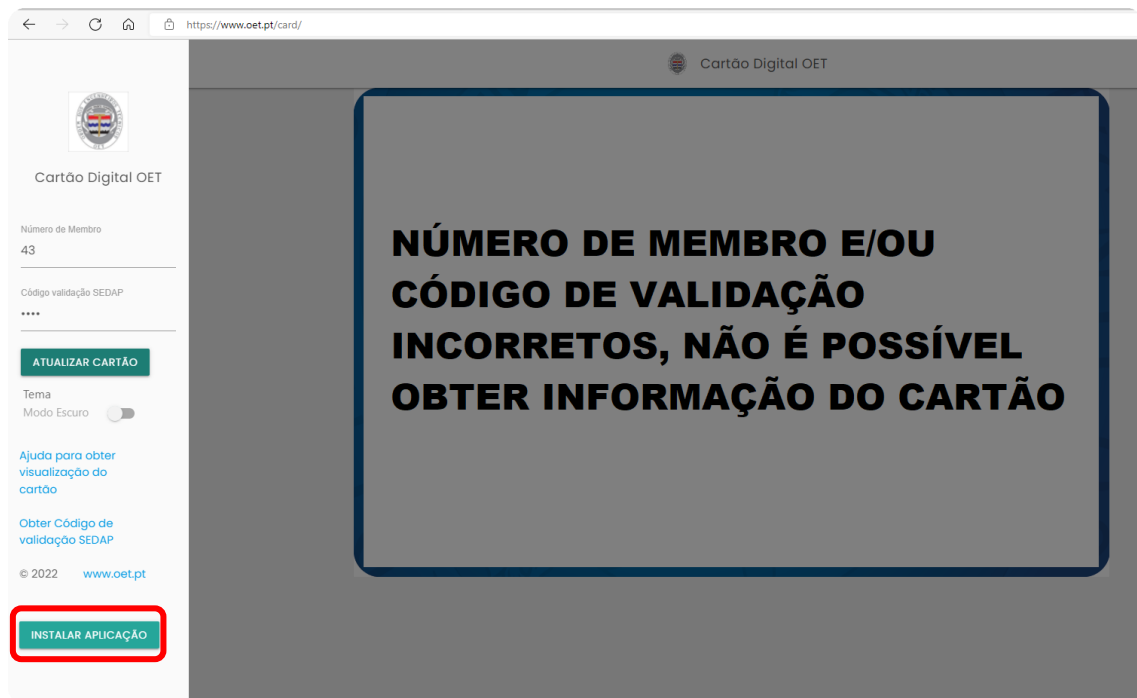

2. Clique no botão “Instalar aplicação” e vai aparecer acima à direita a seguinte mensagem:

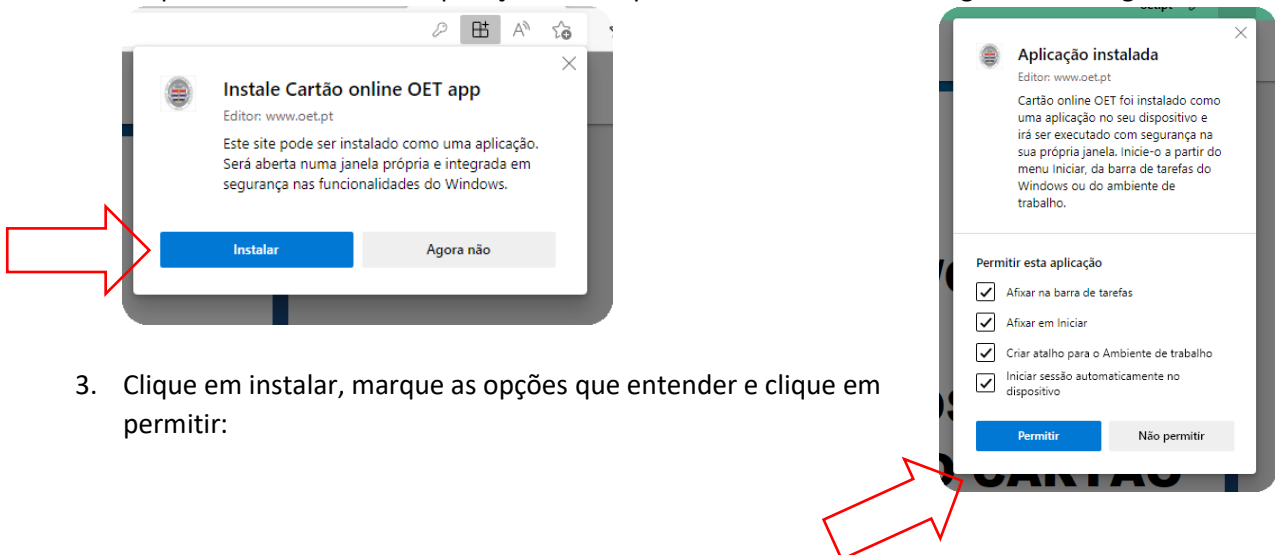

3. Clique em instalar, marque as opções que entender e clique em permitir:

4. Neste momento, são criados ícones da OET no ambiente de trabalho e na barra de tarefas



5. Abra a “APP” e insira os seus dados: n.º de membro e código (informação disponível no sistema SEDAP na opção “Ativar/desativar Cartão Digital”)

6. Clique em “ATUALIZAR CARTÃO”

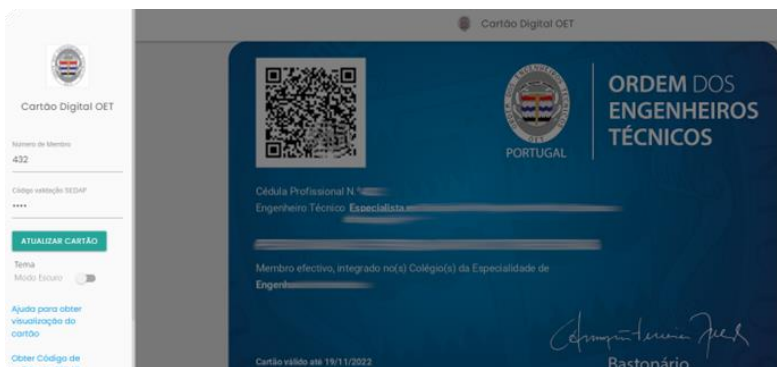

7. Se pretender, selecione o tema em modo escuro para poupar energia:

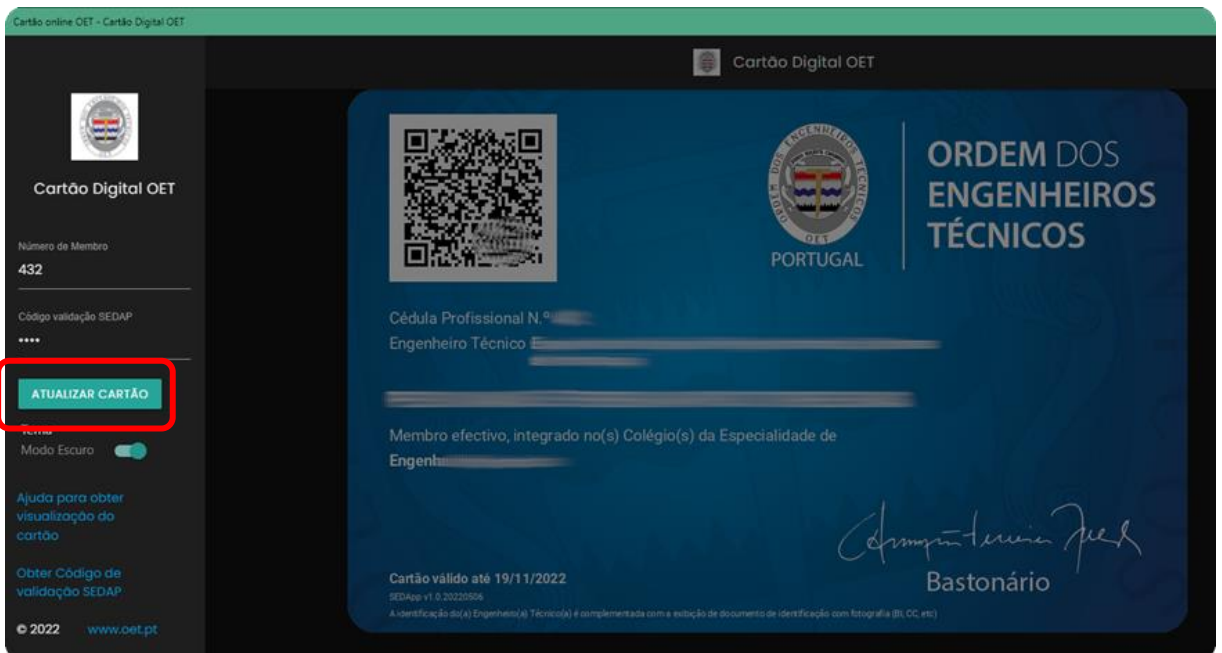

8. Sempre que pressionar a opção “Atualizar Cartão” é feita uma ligação ao site da OET para recolha de informação (se não tiver ligação à internet é apresentada a última informação exibida).

iOS (iPhone ou iPad)

1. Abra o SAFARI (a opção referida no ponto 3, abaixo, só está disponível no Safari) e insira o endereço: <https://card.oet.pt> aparecendo então o ecrã à direita
2. Em seguida pressione o ícone assinalado abaixo, localizado na zona inferior do ecrã



3. Deslize um pouco para baixo e pressione a opção "Adicionar ao ecrã principal" (esta opção só está disponível no Safari):

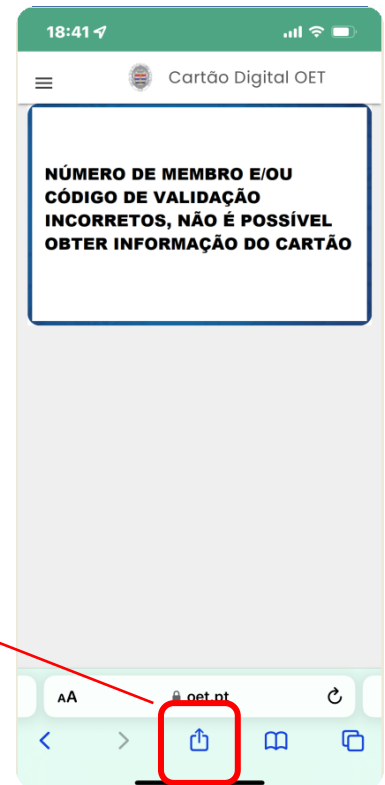
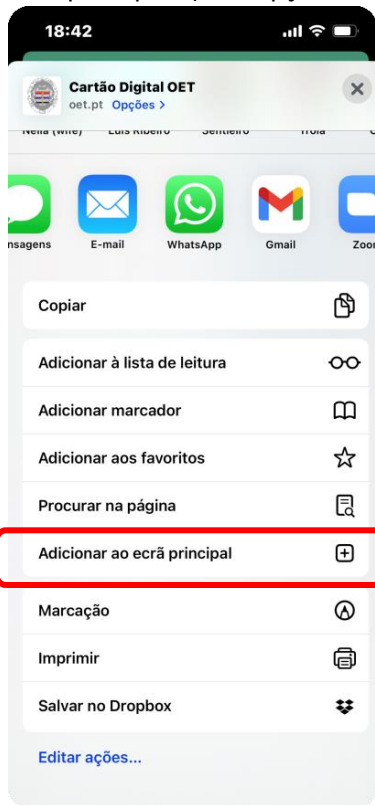

4. A partir desse momento ficou no seu telefone com um ícone com o logo da OET e a designação SEDAPP
5. Ao pressionar esse ícone é aberta a "APP" com o ecrã à direita (ainda não foram inseridos os nossos dados)
6. Pressione no ícone assinalado

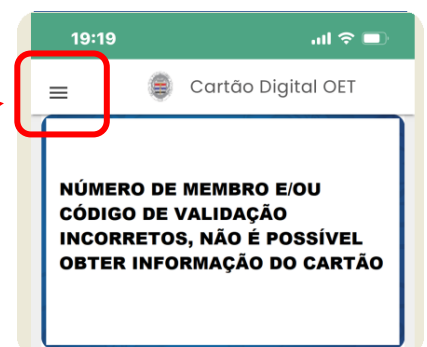
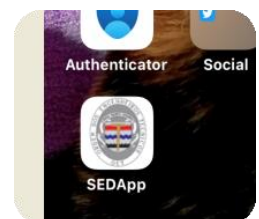

7. É aberto o formulário onde pode inserir o seu nº de membro e o Código de Validação SEDAP (disponível no sistema SEDAP na opção Ativar/desativar Cartão Digital)



8. Depois de inserir os seus dados e pressionar “Atualizar Cartão” é apresentado o seu cartão eletrónico



9. Se clicar no azul do cartão desaparece a barra lateral esquerda e o cartão é exibido na totalidade

10. Sempre que pressionar a opção “Atualizar Cartão” é feita uma ligação ao site da OET para recolha de informação (se não tiver ligação à internet é apresentada a última informação exibida).

11. Se entender, selecione o tema em modo escuro para poupar energia

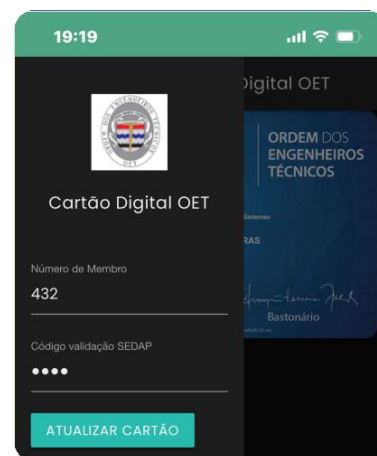

Android

1. Abra o Google Chrome e insira o endereço acima indicado:
<https://card.oet.pt>
2. Ao abrir a página, deslize para baixo até encontrar a opção “Instalar Aplicação”



3. Pressione em INSTALAR quando aparecer a mensagem:

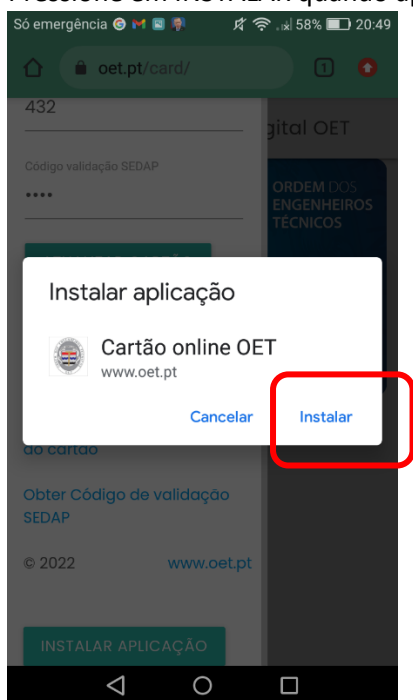

4. O ícone fica disponível no ecrã principal

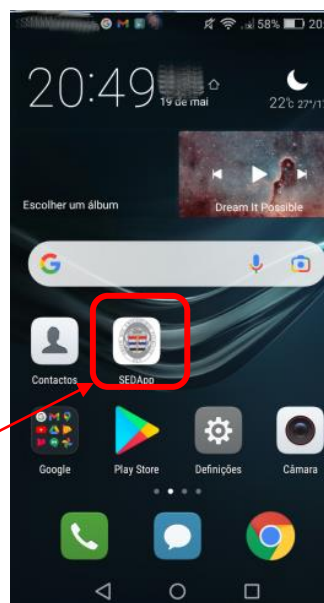

5. Depois de abrir a “APP” pressione no ícone assinalado

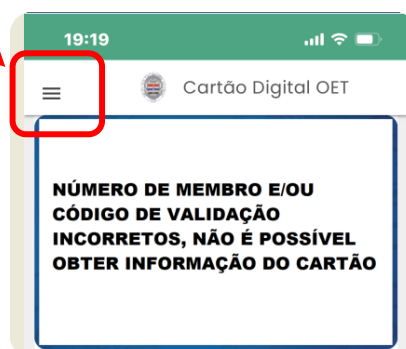

6. É aberto o formulário onde pode inserir o seu nº de membro e o Código de Validação SEDAP (disponível no sistema SEDAP na opção Ativar/Desativar Cartão Digital)



7. Depois de inserir os seus dados, se pressionar “Atualizar Cartão” é apresentado o seu cartão eletrónico
8. Se clicar no azul do cartão desaparece a barra lateral esquerda e o cartão é exibido na totalidade
9. Sempre que pressionar “Atualizar Cartão” é feita uma ligação ao site da OET para recolha de informação (se não tiver ligação à internet é apresentada a última informação exibida).
10. Se entender, selecione o tema em modo escuro para poupar energia



Para desinstalar:

PC

1. Aceda às Definições + “Aplicações e funcionalidades”
2. Procure “Cartão” (deve encontrar um “programa”)

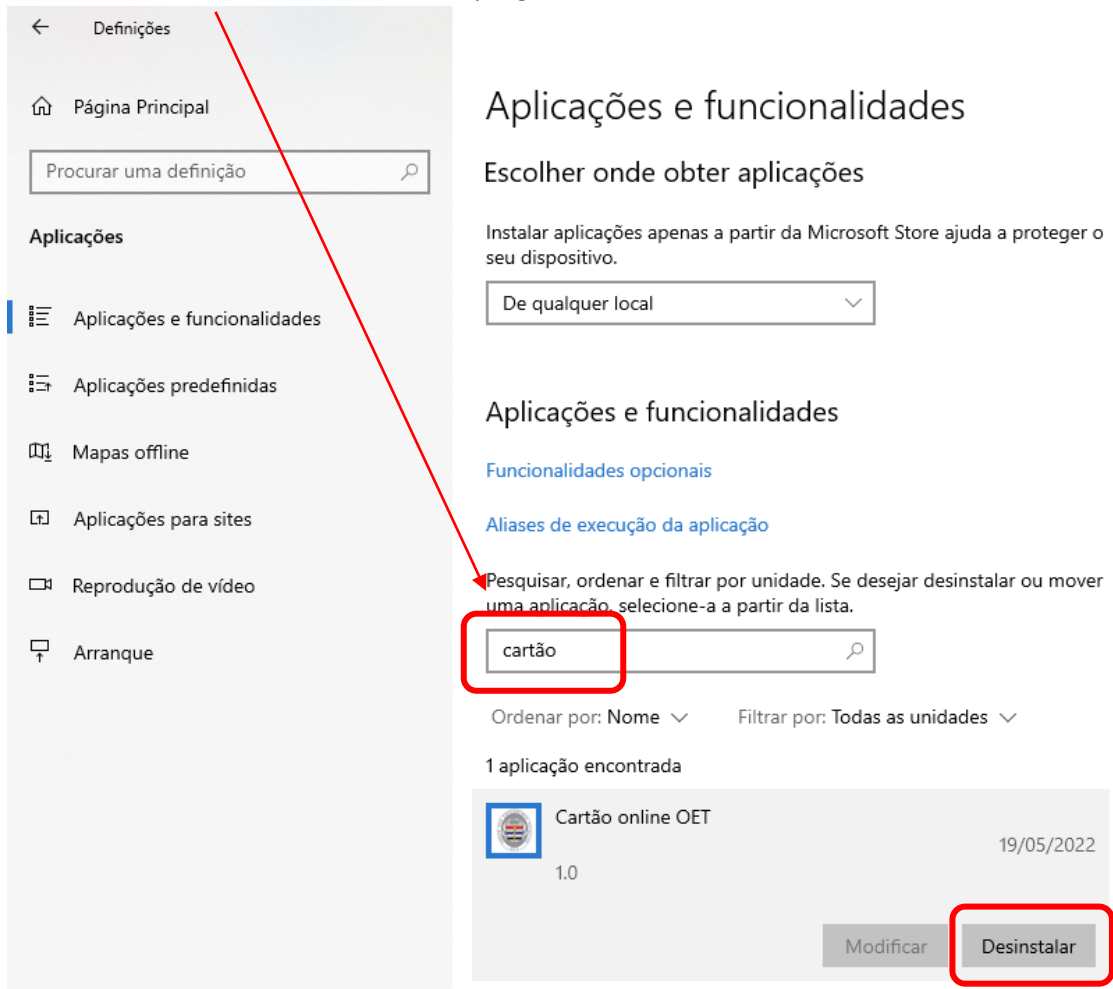

3. Clique em “Desinstalar” e confirme a operação:

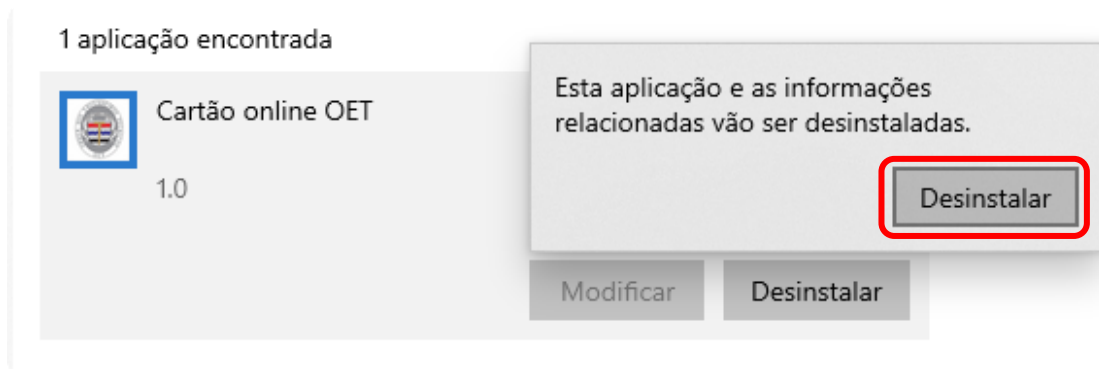

4. A “APP” é desinstalada.

iOS (iPhone ou iPad)

1. Pressione persistentemente (sem largar) o ícone SEDAPP – vai aparecer a seguinte informação

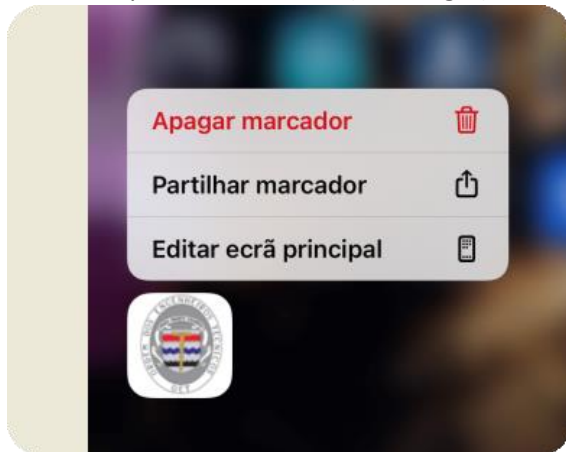

2. Pressione “Apagar Marcador”
3. Vai aparecer a mensagem:

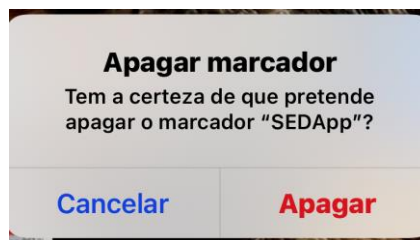

4. Pressione “Apagar” e a “APP” é desinstalada

Android

Pressione persistentemente (sem largar) o ícone SEDAPP e arraste-o para o caixote do lixo