ORDEM DOS ENGENHEIROS TÉCNICOS
NEWS LETTER
OUTUBRO'26
Representamos **todos** os profissionais de Engenharia
ENGENHARIA
www.oet.pt

APLICAÇÃO DO DECRETO-LEI N.º 108/2026 E DA E DA PORTARIA N.º 320/2026/1 – GOVERNO PREPARA ALTERAÇÃO À PORTARIA N.º 320/2026/1

Caros(as) Colegas,

Na sequência do pedido de esclarecimento apresentado pela OET ao Ministério das Infraestruturas e Habitação, relativamente à aplicação do Decreto-Lei n.º 108/2026 e da e da Portaria n.º 320/2026/1, a OET recebeu uma resposta do Gabinete da Senhora Secretária de Estado da Habitação, que vem clarificar os desenvolvimentos em curso sobre esta matéria.
De acordo com a informação transmitida, encontra-se "*em preparação uma alteração à Portaria n.º 320/2026/1, de 31 de julho, destinada a rever a redação dos atuais modelos de termo de responsabilidade, clarificando a referência ao seguro de responsabilidade civil extracontratual e eliminando a menção à estimativa do custo total da obra*".
O Gabinete da Senhora Secretária de Estado da Habitação esclareceu ainda que **"*as condições do seguro de responsabilidade civil serão definidas em portaria própria, nos termos do artigo 24.º da Lei n.º 31/2009, de 3 de julho, na sua redação atual*".**
A OET regista esta informação com interesse, considerando que a clarificação destas matérias é urgente e fundamental para assegurar a segurança jurídica e o adequado exercício do exercício da profissão de Engenheiro Técnico.
A Ordem continuará a acompanhar a evolução deste processo e dará conhecimento aos seus membros de novos desenvolvimentos, designadamente da publicação das alterações regulamentares anunciadas e da definição das condições aplicáveis ao seguro de responsabilidade civil.

O Bastonário da OET
José Manuel Sousa

HASTEAR DA BANDEIRA NA SEDE NACIONAL

A OET hasteou, no passado dia 24 de outubro, as bandeiras Nacional, da União Europeia e da OET na fachada da sua Sede Nacional, em Lisboa. A cerimónia, inserida nas comemorações do Dia do Engenheiro Técnico, inaugura uma prática que passa a ser permanente.
O ato decorreu durante a manhã, na Sede Nacional, e foi promovido pelo Bastonário, José Manuel Sousa, e pelo Presidente do Conselho Diretivo da Secção Regional do Sul, José Manuel Mendes Delgado, que hastearam, respetivamente, a bandeira da OET e a bandeira nacional, a que se juntou o Presidente da Assembleia Geral Nacional, Luís Filipe Almeida, convidado para hastear a bandeira da União Europeia.
Assistiram ao evento dirigentes dos órgãos nacionais da Ordem e os presidentes das Secções Regionais.
A sua presença afirmou o carácter nacional da instituição, reunindo os seus representantes máximos, nacionais e regionais.
Com esta iniciativa, a OET quer dar maior visibilidade à presença dos Engenheiros Técnicos no espaço público. A Sede Nacional fica numa zona central e muito movimentada de Lisboa, e a bandeira da Ordem passa a identificar o edifício, perante cidadãos e entidades, como a casa dos cerca de 30 mil profissionais que a OET representa. Na sua intervenção, o Bastonário sublinhou que hastear uma bandeira «é um gesto simples, mas carregado de significado». Lembrou que a «Bandeira Nacional nos lembra que servimos Portugal. A da União Europeia, que a nossa profissão se exerce num espaço comum, aberto e exigente».

E afirmou que «estas bandeiras são motivo de orgulho para cada um de nós e, simultaneamente, um compromisso renovado com a engenharia e com o País».
O momento integra o ciclo de comemorações que decorreu em todas as Secções Regionais com o lema «Os Engenheiros Técnicos ao Serviço da Engenharia e de Portugal».

CELEBRAÇÕES DO DIA DO ENGENHEIRO TÉCNICO ENCERRAM EM LISBOA COM HOMENAGENS E RECEÇÃO DE NOVOS MEMBROS

A Secção Regional do Sul da OET organizou, no passado sábado, 24 de outubro, uma cerimónia de homenagem no Centro de Congressos de Lisboa. Com mais de 400 presenças, a sessão encerrou o ciclo nacional de comemorações do Dia do Engenheiro Técnico.
O evento contou com a presença de deputados à Assembleia da República de vários partidos e do vereador da Câmara Municipal de Lisboa Vasco Anjos, em representação do Presidente da Câmara. Estiveram também presentes representantes diplomáticos, Bastonários e representantes de outras ordens profissionais, de instituições de ensino superior e de organismos públicos, bem como dirigentes dos órgãos nacionais e regionais da OET.
A cerimónia decorreu sob o lema "Os Engenheiros Técnicos ao Serviço da Engenharia e de Portugal" e teve como mote "Honrar a História, Valorizar o Mérito e Unir Gerações para Construir o Futuro".
Foi a última de um conjunto de sessões realizadas pelas cinco Secções Regionais da Ordem que levaram as comemorações a todo o território, do continente às regiões autónomas.
A sessão de abertura contou com as intervenções do Presidente do Conselho Diretivo da Secção Regional do Sul, José Manuel Mendes Delgado, do Engenheiro Técnico Hélder Sousa, membro de reconhecido percurso profissional e na vida da Ordem, e do Bastonário da OET, José Manuel Sousa.
Para honrar a história, foram distinguidos os membros com 50 anos de exercício da profissão e com 25 anos de inscrição.
Para valorizar o mérito, foram entregues os títulos de Engenheiro Técnico Sénior e Especialista. Para unir gerações, a Ordem acolheu os novos membros efetivos e estudantes. Foi ainda reconhecida a dedicação dos funcionários com 25 e 15 anos de serviço.
O encerramento ficou a cargo da Tuna da Universidade Politécnica de Tomar, que animou o convívio final entre homenageados, familiares e convidados.
Foi um momento de afirmação, prestígio e coesão de uma classe profissional que está há mais de 170 anos ao serviço de Portugal.

Cerimónia de Homenagem a Membros, Reconhecimento da Dedicação de Funcionários e Receção de Novos Membros

CONFERÊNCIA "MEIO SÉCULO DE AUTONOMIA COM A ENGENHARIA AO SERVIÇO DOS AÇORES"

Realizou-se no Museu do Parlamento dos Açores, a conferência "Meio Século de Autonomia com a Engenharia ao Serviço dos Açores", organizada pela Secção Regional dos Açores, no âmbito das comemorações dos 50 anos da Autonomia dos Açores. O evento reuniu cerca de meia centena de participantes e contou com a presença de oradores de reconhecido mérito e experiência, proporcionando um espaço de reflexão e debate sobre o percurso da Autonomia e o contributo da Engenharia para a construção, modernização e desenvolvimento da Região Autónoma dos Açores.
Estruturada em quatro painéis temáticos, a conferência teve início com o painel "Raízes da Autonomia e Engenharia", que contou com o testemunho do Dr. João Bosco Mota Amaral, uma das figuras centrais do processo autonómico açoriano.
Foram, ainda, distinguidos os dois melhores alunos finalistas da licenciatura em Proteção Civil e Gestão de Riscos da Universidade dos Açores, ao abrigo do protocolo em vigor entre essa instituição de ensino e a OET.
A sessão de encerramento foi presidida por Sua Excelência o Presidente da Assembleia Legislativa da Região Autónoma dos Açores, Engº Luís Garcia e ficou marcada por um momento de particular significado institucional e simbólico: a entrega à Secção Regional dos Açores da OET de uma medalha comemorativa dos 50 Anos da Autonomia dos Açores. Esta distinção constituiu um reconhecimento do contributo da Engenharia e dos seus profissionais para o desenvolvimento da Região, reforçando o compromisso da OET em continuar a colocar o conhecimento, a competência e a capacidade técnica ao serviço dos Açores e dos açorianos.

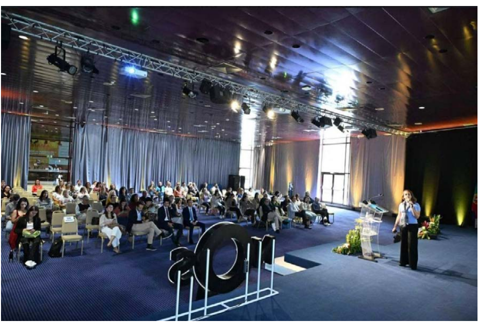
©dnoticias.pt

CONFERÊNCIA 'ENGENHARIA À MESA – INOVAÇÃO PARA UM SISTEMA ALIMENTAR SAUDÁVEL E SUSTENTÁVEL

A SEMANA DA REABILITAÇÃO URBANA DO PORTO ESTÁ DE VOLTA

A OET apoia e participa na presente na Semana da Reabilitação Urbana do Porto, numa conferência, no dia 4 de novembro, com o tema ***"BIM e Inteligência Artificial — O futuro já chegou à construção"***.

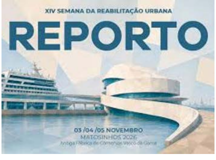
XIV SEMANA DA REABILITAÇÃO URBANA
REPORTO
03/04/05 NOVEMBRO
MATOSINHOS 2026
Antiga Fábrica de Conservas Vasco da Gama

A Secção Regional da Madeira da OET promoveu uma conferência cuja abertura institucional esteve a cargo da Presidente da Secção Regional, Débora Santos e do Diretor Regional de Agricultura e Desenvolvimento Rural, Marco Costa.
O segundo painel do evento debateu "O futuro da alimentação" e contou a participação da Vice-Presidente da Secção Regional do Centro, Elisabete Simões (especialista em Segurança Alimentar), que alertou para o desperdício alimentar e para os impactos económicos e ambientais das perdas de alimentos.

©dnoticias.pt

Elizabete Simões, especialista em Segurança Alimentar

Carla Rosa, Presidente do Colégio de Especialidade de Engenharia Alimentar, encerrou a sessão. O evento serviu ainda para a Secção Regional da Madeira alertar para a quebra de inscrições de profissionais em engenharia agrária e alimentar, apelando à valorização destas carreiras e à fiscalização da profissão.

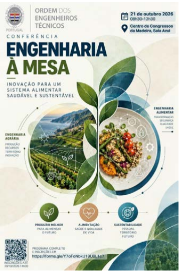
ORDEM DOS ENGENHEIROS TÉCNICOS
PORTUGAL
21 de outubro 2026
08h30-12h30
Centro de Congressos da Madeira, Sala Azul
CONFERÊNCIA
ENGENHARIA À MESA
INOVAÇÃO PARA UM SISTEMA ALIMENTAR SAUDÁVEL E SUSTENTÁVEL
ENGENHARIA AGRÁRIA
PRODUÇÃO RECURSOS TERRITÓRIO INOVAÇÃO
ENGENHARIA ALIMENTAR
TRANSFORMAÇÃO SEGURANÇA QUALIDADE SAÚDE
PRODUZIR MELHOR PARA ALIMENTAR O FUTURO
ALIMENTAÇÃO SAÚDE E QUALIDADE DE VIDA
SUSTENTABILIDADE PESSOAS TERRITÓRIO FUTURO
PROGRAMA COMPLETO E INSCRIÇÕES EM
https://forms.gle/Y7oFoNbkU19U8L1c7
INSCRIÇÕES ATÉ 20/10/2026 14H00

A OET PRESENTE NA VII CONFERÊNCIA NACIONAL PARA A PROMOÇÃO DO TRABALHO DIGNO

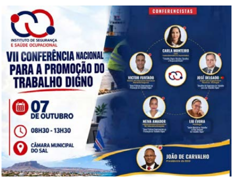

No âmbito da VII Conferência Nacional para a Promoção do Trabalho Digno, realizada a 7 de outubro de 2026, na ilha do Sal, em Cabo Verde, o Eng.º Técnico José Delgado, Presidente da Secção Regional do Sul, participou no evento em representação do Bastonário da OET, assegurando, assim, a representação institucional da Ordem nesta iniciativa.
Promovida pelo Instituto de Segurança e Saúde Ocupacional (ISSO), a iniciativa reuniu especialistas e representantes de diversas instituições para debater os desafios atuais do mundo laboral, com destaque para a segurança e saúde no trabalho, a prevenção dos riscos profissionais, os direitos dos trabalhadores e a saúde mental em contexto laboral.
A participação da OET nesta iniciativa enquadra-se na valorização e partilha do conhecimento técnico e científico e na importância da cooperação institucional em matérias relacionadas com a segurança, a saúde e a dignidade no trabalho, contribuindo para a promoção de ambientes profissionais mais seguros, saudáveis e sustentáveis.

OET PROSSEGUE A TRANSFORMAÇÃO DIGITAL COM APOIO DO PRR

A OET continua a impulsionar a modernização tecnológica com o projeto "**OET Digital: Integração e Transformação", apoiado pelo PRR**. O grande foco é aproximar as organizações dos cidadãos e das empresas através de benefícios claros:

- → Simplificar a interação dos cidadãos e empresas com a Administração Pública.
- → Aumentar a eficiência e a qualidade dos serviços públicos.
- → Garantir a segurança das transações online.
- → Reduzir a burocracia e os custos administrativos.
- → Promover a sustentabilidade ambiental.

Investimento de 52.650,00 €

#Construir o Futuro

Ordem dos Engenheiros Técnicos

OET Digital: Integração e Transformação

- Simplificar a interação dos cidadãos e empresas com a Administração Pública.
- Aumentar a eficiência e a qualidade dos serviços públicos.
- Garantir a segurança das transações online.
- Reduzir a burocracia e os custos administrativos.
- Promover a sustentabilidade ambiental.

Investimento de 52.650,00 €

PRR REPÚBLICA PORTUGUESA Financiado pela União Europeia NextGenerationEU

A OET patrocina...

A OET É PARCEIRA DOS ITA TUNNELLING AWARDS 2026 E DA CONFERÊNCIA INTERNACIONAL DO 20.º ANIVERSÁRIO DA CPT

ITA TUNNELLING AWARDS 2026
4 - 6 November ⁕ Lisboa, Portugal
ITA AITES
CPT 20
Sociedade Portuguesa de Geotecnia

A OET é parceira da Conferência Internacional comemorativa do 20.º aniversário da Comissão Portuguesa de Túneis e do Espaço Subterrâneo (CPT) e do ITA Tunnelling Awards 2026, eventos que se realizam em Lisboa de 4 a 6 de novembro de 2026.
Esta iniciativa reunirá profissionais, investigadores e empresas do setor dos túneis e das obras subterrâneas, constituindo um importante espaço de partilha de conhecimento, reflexão sobre os desafios do setor e divulgação dos mais recentes avanços técnicos e científicos.
Nos dias 4 e 5 de novembro, o SUD HALL será o palco da apresentação dos projetos finalistas e da cerimónia de entrega dos prémios ITA Tunnelling Awards, bem como de uma conferência internacional dedicada ao desenvolvimento sustentável do espaço subterrâneo. O programa contempla ainda, no dia 6 de novembro, visitas técnicas a obras de referência.
A participação neste evento representa uma excelente oportunidade para os Engenheiros Técnicos aprofundarem conhecimentos, contactarem com especialistas nacionais e internacionais e acompanharem a evolução e os desafios da engenharia no domínio das obras subterrâneas.

Programa, informações e inscrições em www.itaw26cpt20.pt

49º COLÓQUIO DA QUALIDADE

Nos dias 5 e 6 de novembro, Évora acolhe o **49.º Colóquio da Qualidade**, promovido pela Associação Portuguesa para a Qualidade, um dos principais encontros nacionais dedicados à promoção da Qualidade e da excelência organizacional.

Mais informações: https://apq.pt/eventos/49o-coloquio-da-qualidade/

49º Colóquio da Qualidade Évora
Qualidade das Relações:
Liderança humanizada com propósito
#CQEVORA26
ORDEM DOS ENGENHEIROS TÉCNICOS
PORTUGAL
Ordem dos Engenheiros Técnicos
Patrocinador Ouro
APQ

proteger 2026
10ª Conferência de Segurança
BRONZE
ORDEM DOS ENGENHEIROS TÉCNICOS
PORTUGAL
Entidade organizadora:
APSEI

10.ª CONFERÊNCIA PROTEGER

A OET é patrocinadora da **10ª edição da Conferência PROTEGER**, que se realiza de 17 a 19 de novembro, no Centro de Congressos do Estoril Sob o tema "Cultura de Segurança", esta edição coloca em destaque os grandes desafios do presente e do futuro: sustentabilidade, digitalização e resiliência.

Mais informações: https://proteger.pt/

UNESCO–AL FOZAN INTERNATIONAL PRIZE

Estão abertas as inscrições às candidaturas ao UNESCO-Al Fozan International Prize, até 30 de novembro de 2026.
Este é um prémio internacional criado para promover jovens cientistas, distinguindo trabalhos de destaque na investigação científica, educação STEM, inovação ou cooperação internacional que contribuam para os Objetivos de Desenvolvimento Sustentável (ODS).

Saiba mais aqui!

A OET REALIZOU O 2º ENCONTRO NACIONAL DOS COLÉGIOS

O encontro, subordinado ao tema «Formação, Competências e Exercício da Profissão», reuniu representantes dos 18 colégios de especialidade de engenharia, provenientes de várias regiões do país, num dia de trabalho, reflexão e debate sobre os principais desafios que se colocam ao presente e ao futuro da Engenharia em Portugal.

Legislação Publicada

Publicadas alterações ao regime de gestão de resíduos de construção e demolição

Foi publicado o **Decreto-Lei n.º 205/2026, de 27 de outubro**, que procede à quinta alteração ao Regime Geral da Gestão de Resíduos (RGGR), aprovado pelo Decreto-Lei n.º 102-D/2020, de 10 de dezembro, introduzindo novas disposições com particular relevância para o setor da construção.
As alterações visam reforçar a prevenção, a reutilização e a valorização dos resíduos de construção e demolição (RCD), promovendo a economia circular e uma maior eficiência na utilização dos recursos. Entre as principais alterações, destacam-se:

- → **Demolição e desconstrução seletiva:** reforço da adoção de métodos que permitam a separação, recuperação e reutilização de materiais e componentes construtivos.
- → **Auditorias de pré-demolição:** clarificação das responsabilidades dos intervenientes, incluindo o dono de obra, os auditores, os empreiteiros e os operadores de tratamento de resíduos.
- → **Registo e rastreabilidade dos RCD:** reforço das obrigações de registo no livro de obra, incluindo a identificação das quantidades de resíduos produzidos, triados e encaminhados para operadores licenciados.
- → **Planos de Prevenção e Gestão de RCD:** introdução de disposições relativas à elaboração, alteração e assinatura dos planos.
- → **Resíduos contendo amianto:** possibilidade de recolha e gestão pelos sistemas municipais, em determinadas obras particulares isentas de controlo prévio urbanístico.

O novo diploma introduz ainda alterações à Taxa de Gestão de Resíduos e a outros procedimentos associados à gestão de resíduos.
Estas alterações assumem particular relevância para a atividade dos Engenheiros Técnicos, designadamente no âmbito da elaboração de projetos, direção e fiscalização de obras, bem como da gestão dos resíduos produzidos nas intervenções de construção, reabilitação e demolição.
O diploma entra em vigor em novembro de 2026, sem prejuízo das disposições que estabelecem datas específicas de produção de efeitos, pelo que se recomenda a consulta da sua versão integral, para conhecimento e adequada aplicação das novas exigências legais.

Consultar o Decreto-Lei n.º 205/2026, de 27 de outubro, no Diário da República

10.º ENCONTRO NACIONAL DE METROLOGIA SPMet
"Medir Bem para Decidir Melhor"
3 e 4 de novembro de 2026
Museu Marítimo de Ílhavo
(Aquário dos Bacalhaus)
RESERVE ESTAS DATAS E PARTICIPE!
Organização:
SPMet

10.º ENCONTRO NACIONAL DE METROLOGIA

A OET é parceira institucional do **10.º Encontro Nacional de Metrologia promovido pela SPMet** - Sociedade Portuguesa de Metrologia. O evento realizar-se-á nos dias 3 e 4 de novembro no Museu Marítimo de Ílhavo.

Mais informações: https://www.spmet.pt/

Para te manteres a par de todas as atividades da Tua Ordem visita o site da OET em www.oet.pt

ORDEM DOS ENGENHEIROS TÉCNICOS
PORTUGAL

https://www.facebook.com/oetordemdosengenheirostecnicos
https://pt.linkedin.com/company/ordem-dos-engenheiros-tecnicos
https://www.instagram.com/nacionaloet
https://www.youtube.com/channel/UCG7IrkApsJCidYE3ZfGGckw